

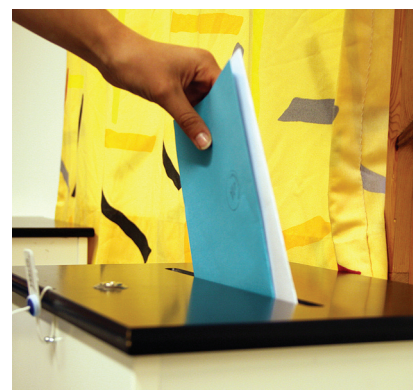

DEN NORSKE KIRKE  
NOROGGA GIRKU

# Kirken trenger gode ledere – hvem vil du gi stemmen din til?

Du er med på å bestemme hvem som skal sitte i bispedømmerådet og Kirkemøtet, Den norske kirken sitt «storting» i perioden 2019 – 2023.



På de neste sidene vil du få en kort presentasjon av alle kandidatene som stiller til valg i Nord-Hålogaland bispedømme. Mer utdypende informasjon finner du på [www.kirken.no/nord-haalogaland](http://www.kirken.no/nord-haalogaland) eller på [www.kirkevalget.no](http://www.kirkevalget.no)

Informasjon om hva kandidatene og listene står for og mener om ulike saker, presenterer de selv på egne nettsider.

## Kirkevalget

8.-9. sep. 2019

## Girkoválga

Čakč. 9 be. 2019

# Velkommen til kirkevalget 2019 i Nord-Hålogaland bispedømme

## Bures boahthin girkoválgii 2019 Davvi-Hålogalandda bismagottis

I Nord-Hålogaland bispedømme er det tre lister ved bispedømmerådsvalget i 2019: Bønnelista, Nominasjonskomiteens liste og Åpen Folkekirke. Listene er her presentert alfabetisk mens kandidatene på hver liste er presentert i prioritert rekkefølge.

### Bønnelista/Rohkoslistu

Bønnelista vil videreføre den kristne tro og tradisjon som Den norske kirke har vært tuftet på siden reformasjonen. Bibel og bekjennelse – skal være kirkens grunnlag. Den norske kirke skal være en del av

Guds synlige kirke på jord, med medlemmer som har Jesus som Herre, og ha lokalstyrte menigheter med ledere, som lar seg lede av Den hellige Ånd.

Bli kjent med kandidatene på [www.bonnelista.no](http://www.bonnelista.no)



**Hanne Marit Braathen**  
f. 1955. Sykepleier, Storfjord/Buohccedivššár Omasvuotna.



**Alexander Nilsen**  
f. 1997. Student, Kokelv/studeanta, Duoldijohka.



**Christer Sollie**  
f. 1991. Student, Tromsø/studeanta, Romsa.



**Ragnhild Rasmussen**  
f. 1960. Renholder, Alta/čorgejeaddji, Áltá.



**Mona Henriksen**  
f. 1968. Bonde, Indre Billefjord/Boanda Billávuotna.



**Lars Juhani Vasara**  
f. 1949. Kirketolk/pensj./girkodulka/pensionista, Guovdageaidnu.



**Truls Olufsen-Mehus**  
f. 1982. Markedssjef, Rypefjord/márkanhoavda, Lávželuokta.



**Arnhild Andreassen**  
f. 1969. Kontormedarb., Rotsund/kántormielbargi, Gárggonuorri.

### Nominasjonskomiteens liste/Nominašuvdnalávdegotti listu

Listen består av personer som er foreslått av de lokale menighetsrådene i bispedømmet, og prioritert av en felles nominasjonskomite.

Personene spiller et mangfold av meninger og syn, slik det også er i den norske folkekirken. Vi representerer ingen organisasjon eller interessegruppe.

Den enkelte kandidat presenterer selv de saker en spesielt vil arbeide for. Sammen vil vi arbeide for den lokale kirkes beste.

Les mer om kandidatene på [www.nominasjonslisten.no](http://www.nominasjonslisten.no)



**Marta Ims**  
f. 1975. Lærer, Evenskjær/oahpaheaddji, Skánik.



**Jan Henning Pettersen**  
f. 1946. Pensjonist/daglig leder, Alta/pensionista/beaivválaš jođiheadjji, Áltá.



**Håkon Norbye**  
f. 1997. Teologistudent, Tromsø/studeanta, Romsa.



**Vibeke R. Danielsen**  
f. 1963. Røntgenlege, Svanvik/røntgendoavttir, Báhcaveadji.



**Ole Johan Rødvei**  
f. 1948. Pensjonist/politiker, Meistervik/pensionista/politihkkár Málátvuotna.

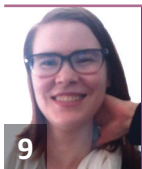

**Rolf Magne Hansen**  
f. 1948. Pensjonist, Lyngseidet/pensionista, Ivgumuotki.

**Mette-Marit Søren Granerud**f. 1958. Lektor, Alta/  
lektor, Áltá.**Hans Mathias Ellingsen**f. 1947. Pensjonist,  
Hammerfest/pensionista  
Hámmerfeastta.**Sigrid Karine Paulsen**f. 1989. Spesialfysio-  
terapeut, Tromsdalen/  
sierrafysioterapevta  
Romssavággi.**Erlend Welander**f. 1972. Rektor, Harstad/  
rektor, Hársttták.**Oddgeir Sølvsætersen**f. 1984. Daglig leder,  
Lakselvbukt/beaivválaš  
jođiheaddji, Moskaluokta.**Tone Edwards**f. 1969. Hjelpeleier,  
Vangsvik/veahkkedivššár,  
Ránáidsuolu.**Ole Kvien Vorhaug**f. 1949. Bonde/forsvars-  
pensjonist, Moen i  
Målselv/boanda,  
Málatvuopmi**Silje Bjørkås Henriksen**f. 1999. Student, Båts-  
fjord/studeanta,  
Báhcavuotna.**Hanne Karin Vang**f. 1960. Klinisk sosionom,  
Alta/Klinihkalaš  
sosionoma, Áltá.

## Åpen folkekirke/ Rabas Álbmotgirku

Alle kandidater i Åpen folkekirke Nord-Hålogaland vil arbeide for å videreutvikle Den norske kirke som en demokratisk folkekirke åpen for alle. Vi motarbeider diskriminering, fremmer likestilling og løfter menneskeverdet. Vi forsvaret vedtaket om vigsel av likekjønnede og bekjemper homofobe holdninger. Vi sier entydig ja til kvinners prestetjeneste. Vi vil at folkekirka er en bred møteplass for mennesker i alle livsfaser. Vi mener kirka skal være en viktig verdistemme i samfunnet, med mangfold i kulturuttrykkene. Vi fremmer samisk og kvensk språk og kultur. Vi står sammen med fattige og nødlidende i eget og andre land.

Les mer om valgprogrammet for Åpen folkekirke på [www.apenfolkekirke.org](http://www.apenfolkekirke.org)

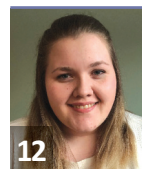
**Kai Krogh**f. 1948, psykologspesialist,  
Tromsø/psykologa-  
spesialista, Romsa**Tove Karoline Knutsen**f. 1951, musiker, Tromsø/  
musihkkár, Romsa.**Siri Broch Johansen**f. 1967, sanger/forfatter/  
dramatiker, Tana/lávlu/  
čálliljorgaleaddji, Deatnu.**Tone Merete Persen**f. 1969, leder NAV,  
Vadsø/ NAV jođiheaddji,  
Čáhcesuolu.**Ivar Vik**f. 1948, siviløkonom/  
statsviter, Tromsø/  
stáhtadiehti, Romsa.**Michael Andre Frostmo**f. 1994, student, Kvalsund/  
studeanta, Fálesnuorri.**Christel Benedicte Eriksen**f. 1964, overlege, Alta/  
váldodoavttir, Áltá.**Marius Storvik**f. 1977, førstemanuensis,  
Tromsø/vuosttaš-  
amanueansa, Romsa.**Toril Ingjerd Johnsen-Dybdal**f. 1962, miljøterapeut,  
Bardu/birasterapevta,  
Beardu.**May-Eldrid Hansen**f. 1999, student,  
Tromsø/studeanta,  
Romsa.**Berit Lovise Utsi**f. 1962, overlege, Tromsø/  
váldodoavttir, Romsa.**Oda Henriette Bavda Mortensen**f. 1994, student, Sørreisa/  
studeanta, Orješ-Ráisa.**Olaf Hunsdal**f. 1947, bygningsingeniør/  
lærer, Nordreisa/huksen-  
inšenevra oahpaheaddji,  
Ráisa.**Bernhard M. Sætre**f. 1950, psyk. sykepleier,  
Tromsø/psykiátralaš  
buohccedivššár/  
diakona, Romsa.**Kari Helene Skog**f. 1979, kulturarbeider,  
Tromsø/kulturbargi,  
Romsa.

# Godt å vite om valget

## Hvem kan stemme?

Medlemmer av Den norske kirke har stemmerett fra det året de fyller 15 år. Du må være døpt for å være medlem i Den norske kirke. Nesten 3,1 millioner mennesker har stemmerett ved Kirkevalget i 2019.

## Når og hvor er det valg?

Kirkevalget blir avholdt 8. og 9. september 2019, samtidig med kommunestyre-/ fylkestingsvalget. Kirkevalget finner sted i et lokale nær det offentlige valget. Du kan også forhåndsstemme fra 10. august. Alle med stemmerett får i august et valgkort i posten med informasjon om hvor og når de kan stemme.

## Hvem kan du stemme på?

Du stemmer på kandidater til menighetsrådet og til bispedømmerrådet/Kirkemøtet. Kandidatene blir valgt for en periode på fire år. Ved valg til menighetsråd er det de fleste steder bare en valgliste. I valget til nytt bispedømmerråd er det tre lister å velge mellom.

## Hva gjør kirkemøtet?

Kirkemøtet er «kirkens storting», og det øverste organet i Den norske kirke. Her blir alle bispedømmeråd samlet i en uke hvert år. Kirkemøtet bestemmer ordninger og liturgier, og i den kommende perioden vil det bli viktige saker om kirkens organisering.

## Hva gjør bispedømmerrådet?

Bispedømmerrådet er det regionale styringsorganet i kirken. Rådet tilsetter prester og er arbeidsgiver for disse og enkelte andre. Det arbeider for samordning av det kirkelige arbeidet i de mange menighetene i bispedømmet. Medlemmene i bispedømmerådene utgjør Kirkemøtet.

## Hva gjør soknerådet?

Arbeidet til menighetsrådet spenner over mange tema. Det kan være barne- og ungdomsarbeid, juss og økonomiforvaltning, tilsetninger, gudstjenester, miljø og rettferdighet, omsorg, musikk og misjon. Rådene skal sørge for vekst og næring til kirken og lokalsamfunnet der du bor.

Se hvem som stiller til valg i menigheten og bispedømmet på [www.kirkevalget.no](http://www.kirkevalget.no)

## Slik går du frem når du skal stemme

Kirkevalget er to valg. Valg til menighetsråd og valg til bispedømmerråd og Kirkemøtet.

I alle valglokaler skal det være et sted der du i enerom og usett kan velge de stemmesedlene du vil ha og gjøre endringer. Dette kan for eksempel være et valgavlukke eller et eget rom.

### I avlukket

- 1 Velg stemmesedlene du vil bruke, én per valg. Du kan stemme ved ett eller begge valg.
- 2 Gjør eventuelle endringer på stemmesedlene
- 3 Brett stemmesedlene så ingen kan se hva du har stemt.

### Hos valgfunksjonæren

- 4 Du må vise legitimasjon. Valgfunksjonæren krysser deg av i manntallet og stempler stemmesedlene.  
NB! Stemmesedlene må ha stempel for å bli godkjente.
- 5 Legg stemmesedlene i valgurnen.